

## ARPAC

L'Agenzia regionale protezione ambientale Campania (Arpac) è un Ente strumentale della Regione Campania, previsto dalla legge n. 61 del 1994 che ha riorganizzato i controlli ambientali e delineato la rete delle agenzie per la protezione dell'ambiente su tutto il territorio nazionale.

Istituita con legge regionale n.10 del 1998, Arpac sviluppa attività di monitoraggio, prevenzione e controllo orientate a tutelare la qualità del territorio e favorire il superamento delle molteplici criticità ambientali della Campania.

Le attività istituzionali dell'Agenzia comprendono la vigilanza e il controllo del rispetto delle normative vigenti, il supporto tecnico-scientifico agli Enti locali, l'erogazione di prestazioni analitiche di rilievo sia ambientale che sanitario, la realizzazione di un sistema informativo ambientale, e inoltre compiti di ricerca e informazione.

## ISPRA

L'Istituto Superiore per la Protezione e la Ricerca Ambientale, ISPRA, è stato istituito con la legge 133/2008 di conversione, con modificazioni, del Decreto Legge 25 giugno 2008, n. 112.

L'Istituto superiore per la protezione e la ricerca ambientale (ISPRA) è ente pubblico di ricerca, dotato di personalità giuridica di diritto pubblico, autonomia tecnica, scientifica, organizzativa, finanziaria, gestionale, amministrativa, patrimoniale e contabile.

L'ISPRA è sottoposto alla vigilanza del Ministro dell'ambiente e della tutela del territorio e del mare. Il Ministro si avvale dell'Istituto nell'esercizio delle proprie attribuzioni, impartendo le direttive generali per il perseguimento dei compiti istituzionali.

Fermo restando lo svolgimento dei compiti, servizi e attività assegnati all'Istituto ai sensi della legislazione vigente, nell'ambito delle predette direttive sono altresì indicate le priorità relative agli ulteriori compiti, al fine del prioritario svolgimento delle funzioni di supporto al Ministero dell'ambiente e della tutela del territorio e del mare.

## SNPA

Il Sistema Nazionale a rete per la protezione dell'ambiente (SNPA) è una realtà a partire dal 14 gennaio 2017, data di entrata in vigore della legge n. 132 del 2016, di Istituzione del Sistema nazionale a rete per la protezione dell'ambiente e disciplina dell'Istituto superiore per la protezione e la ricerca ambientale. Esisteva già il Sistema delle Agenzie Ambientali, che coinvolgeva le 21 Agenzie Regionali (ARPA) e Provinciali (APPA), oltre a ISPRA. Un sistema federativo consolidato che coniugava la conoscenza diretta del territorio e dei problemi ambientali locali con le politiche nazionali di prevenzione e protezione dell'ambiente.

Ma il Sistema istituito dalla nuova legge non è più la semplice somma di 22 enti autonomi e indipendenti, costituisce un vero e proprio Sistema a rete che fonde in una nuova identità quelle che erano le singole componenti del preesistente Sistema.



# CAMPANIA CARTA della NATURA

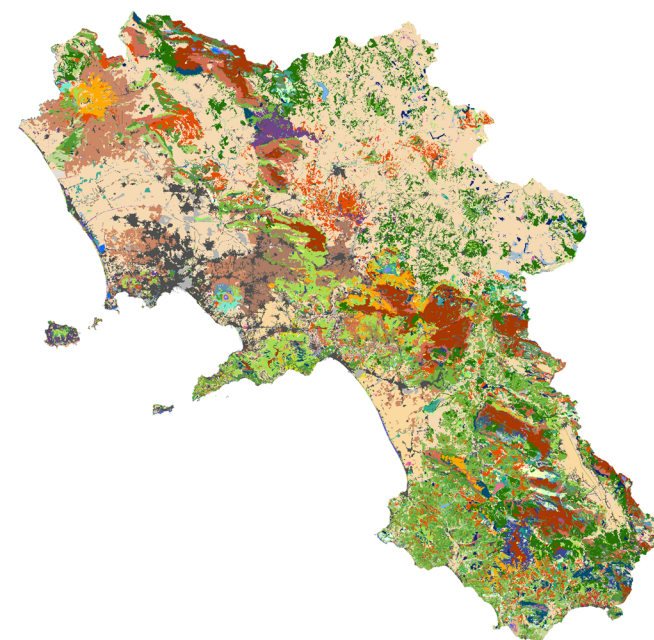

### ARPAC

Agenzia Regionale Protezione Ambientale Campania  
Via Vicinale Santa Maria del Pianto  
Centro Polifunzionale, Torre 1  
80143 Napoli

### ISPRA

Istituto Superiore per la Protezione e la Ricerca Ambientale  
Via Vitaliano Brancati, 48  
00144 Roma